由生徒會漢化組製作 如喜歡本作品 請支持正版
RIDE.90 哼歌
翻譯：小河
繁化：KA
嵌字：柿子
監督：夏娜的迷
生徒会漢化組
www.cococomic.com

www.cococomic.com

哈
哈
要追上他們

生徒会汉化组

哈
哈
大家

公主
為了
這個——

www.cococomic.com

上坡的時候——

生徒会汉化组

超過100人!!

公主下

www.cococomic.com

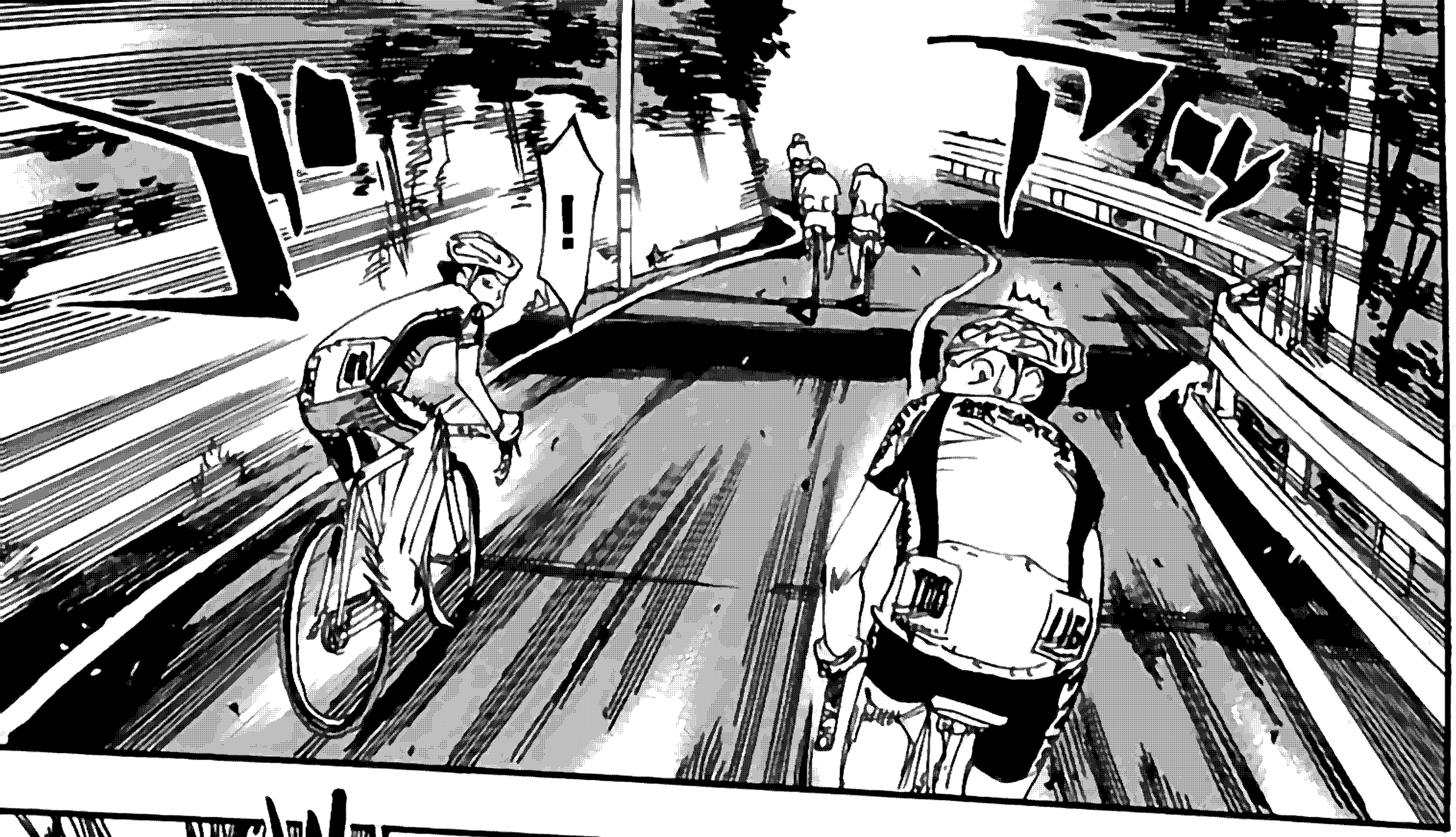

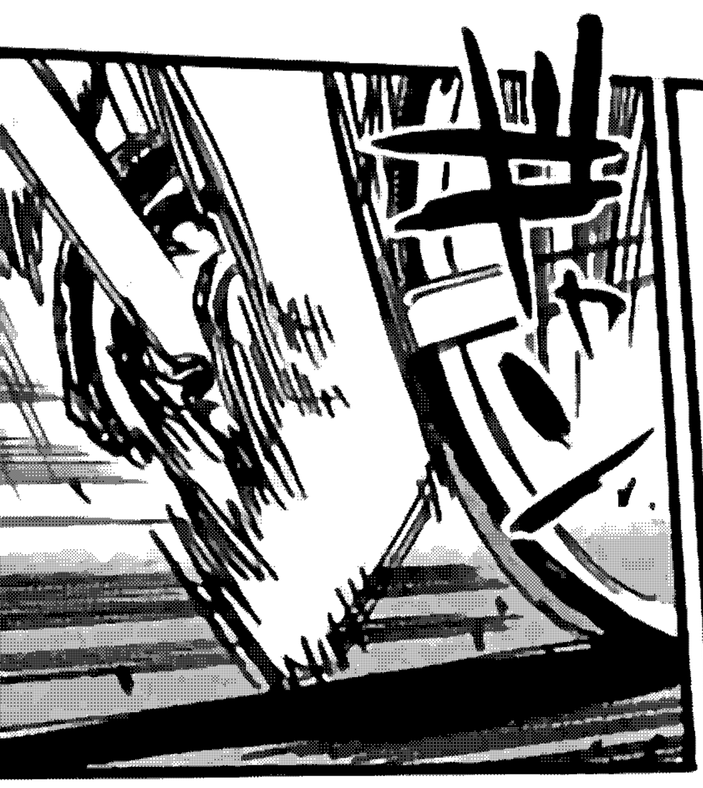

生徒会汉化组

www.cococomic.com

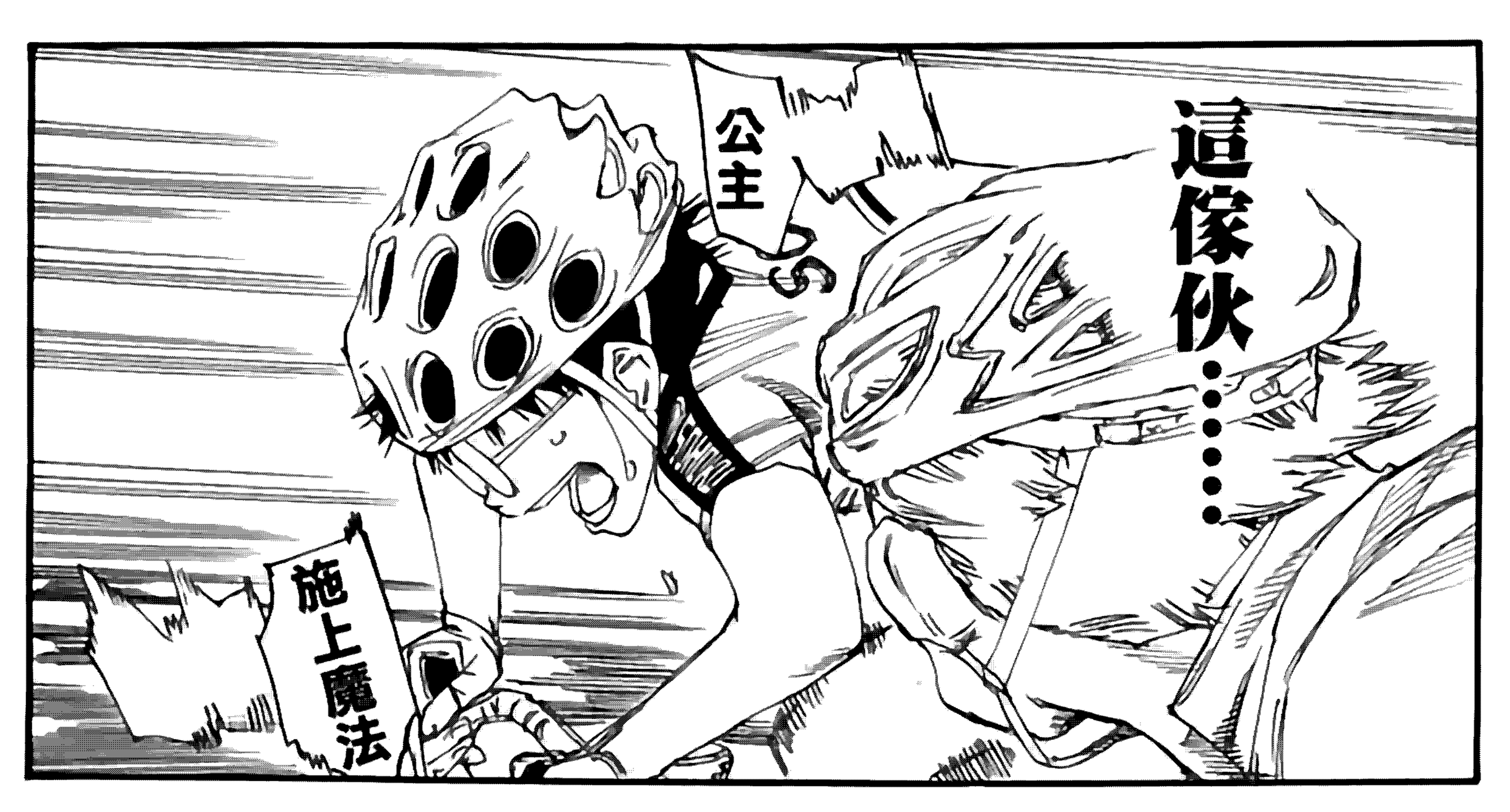

牛往会汉化组
www.cococomic.com

我是公主!!

ドスン

牛徒会汉化组

追上了剛才的人

還剩99人!

這樣就

哈 哈 哈

www.cococomic.com

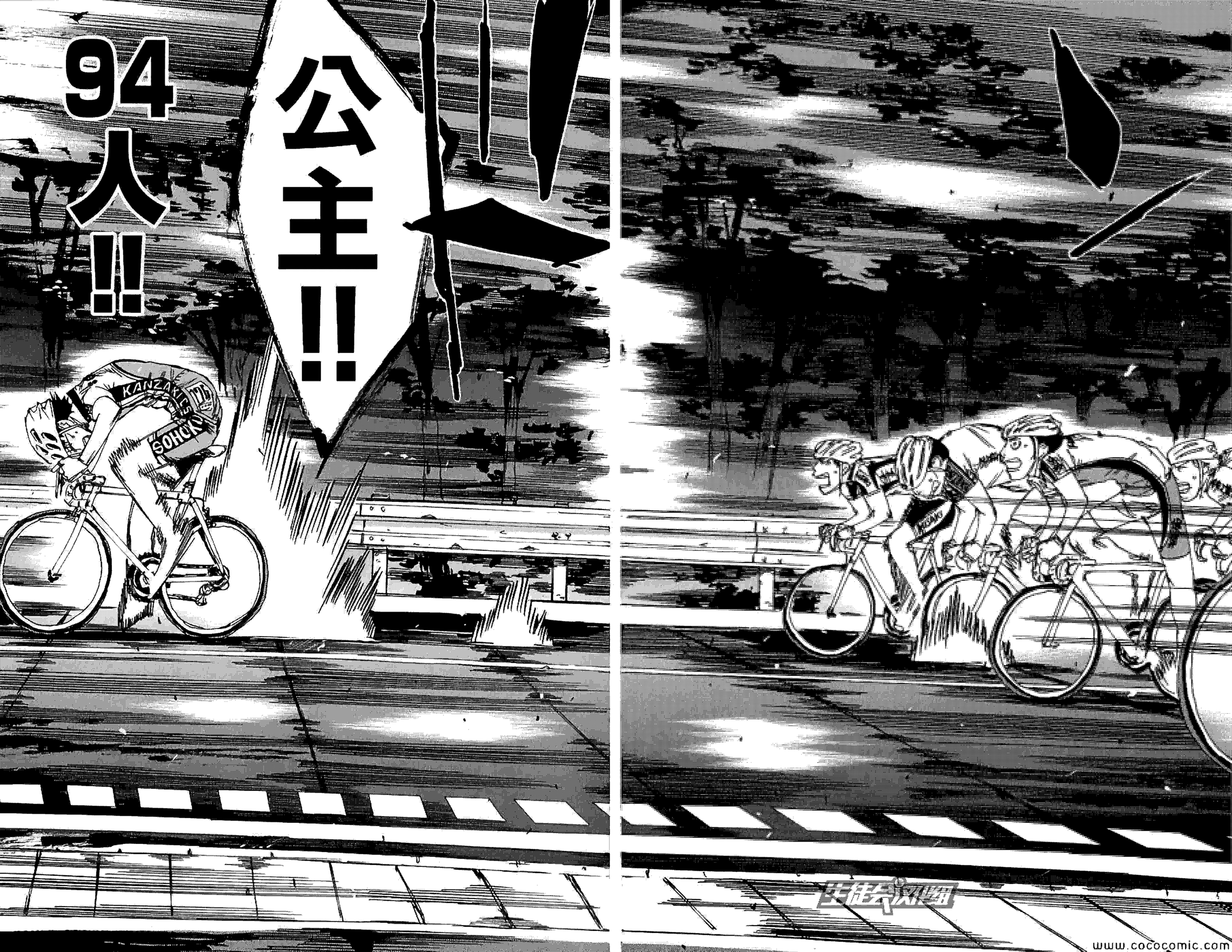

www.cococomic.com

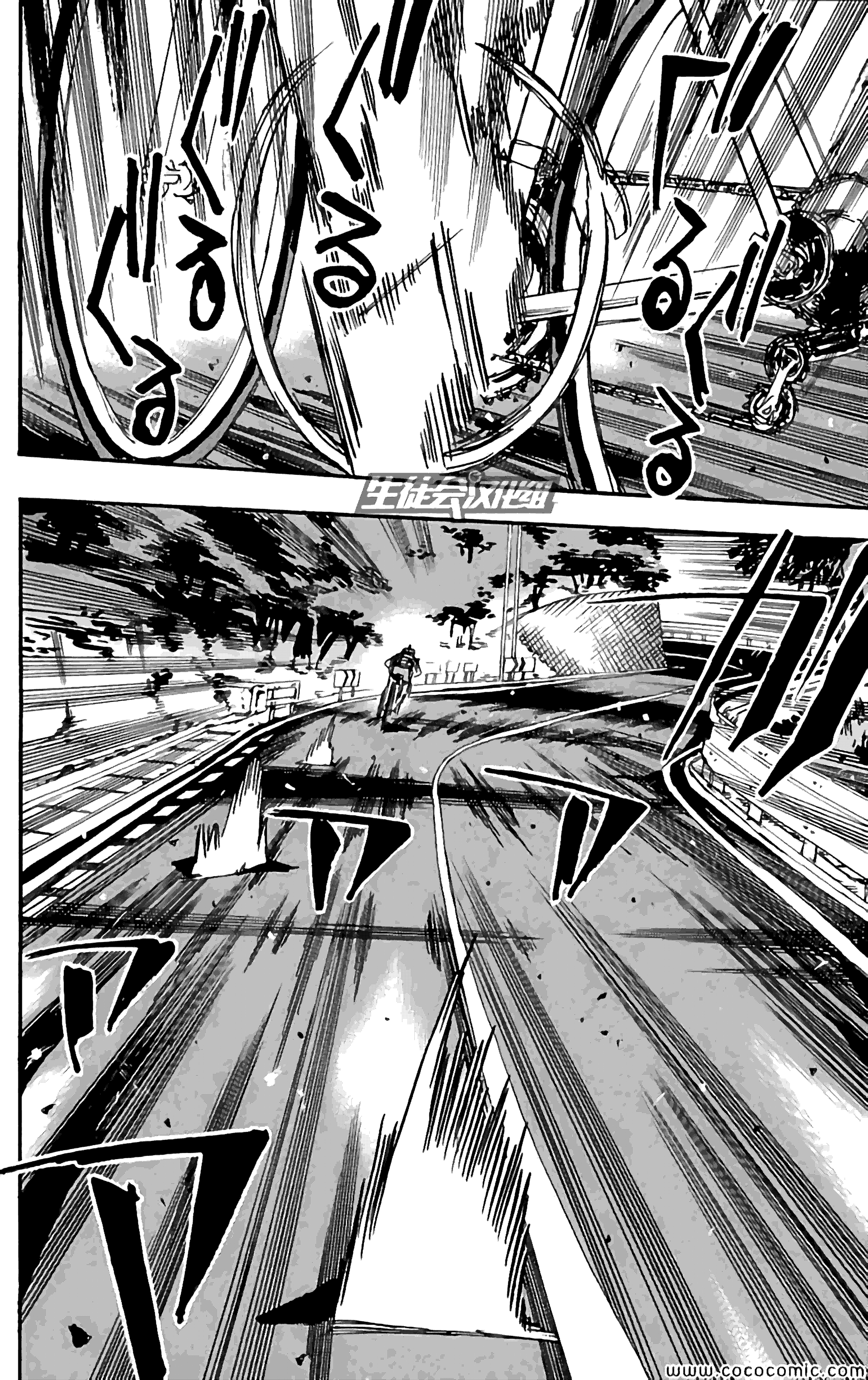

www.cococomic.com

剛才怎麼回事…!!

那傢伙…

亂七八糟的騎行

總感覺他是勉強自己超過的

回轉數還非常的高…

那個氣勢…

生徒会汉化组

是打算超過前面的隊伍嗎……

!?

前面的!? 再怎麼說這也不可能吧…

因為摔車在時間上差了很多

就算是再擅長爬坡的人也…

!? 喂 怎麼了 平田

……

這裡是上坡吧?

應該非常困難才對吧……

!? 怎麼了是這樣的啊?

那傢伙

超過我們的時候

還在…

哼著歌…

www.cococomic.com

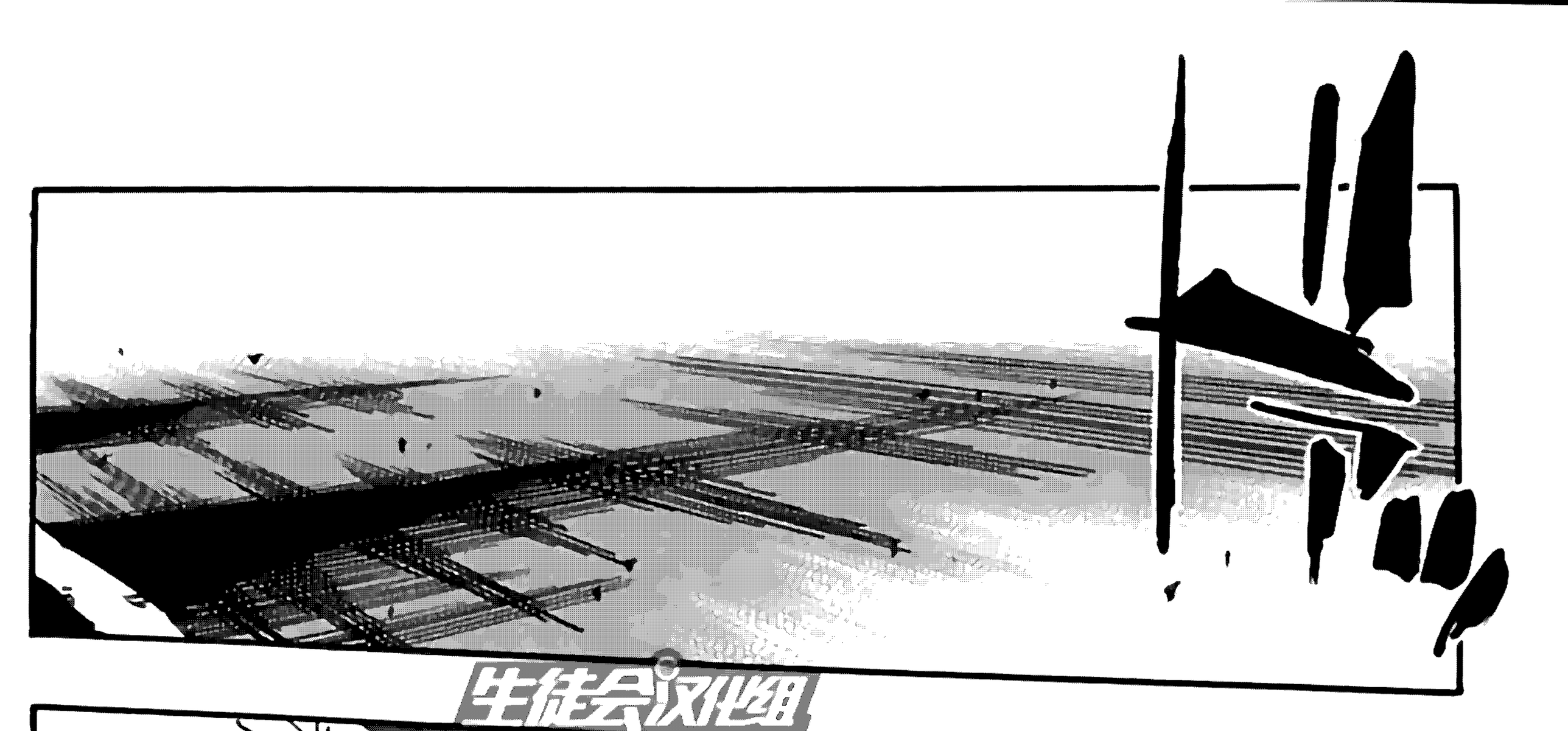

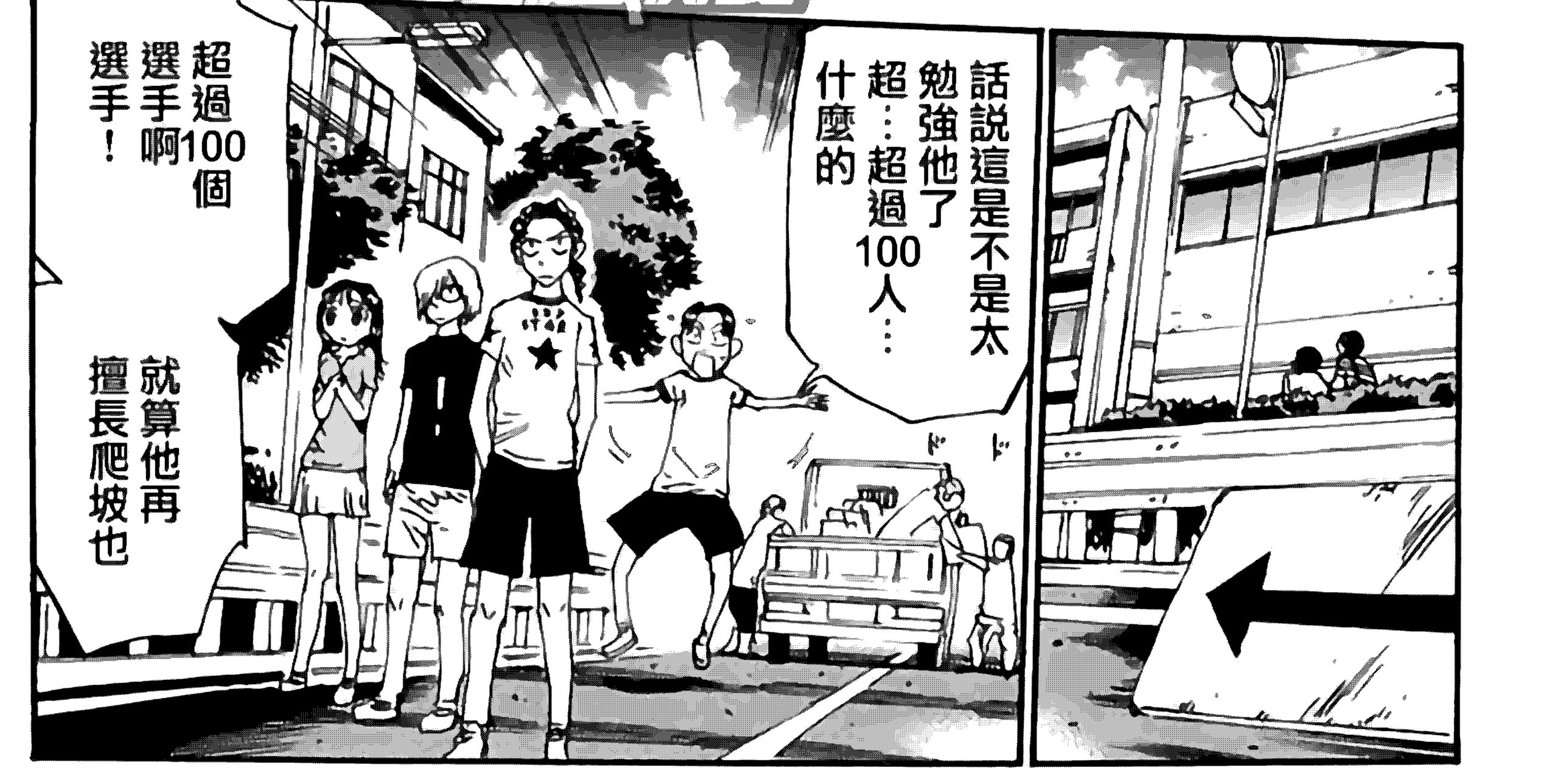

www.cococomic.com

雖

雖然是這樣啦
我也是隊員

我也不是說要放棄
雖然不是這樣

但是剛才其他
學校的也說了

只要沒有加速裝置…
確實…實際上…

生徒会汉化组

追不上
——嗎

……

那就找到它
不就行了
自己的…
那個

加速裝置

呃…
那個…

再怎麼說
短時間內是
……

是嗎
……

我所了解
的阪道是
……

www.cococomic.com

被逼到極限
無計可施的
時候

在那個
時候

生徒会漫画

才會進步
的人

www.cococomic.com

www.cococomic.com

ギュアッ

為什麼呢……從剛才開始——

越是集中精力

公主

公主

歌

生徒会役員

「love☆公主」的主題曲

"恋のヒメペったんこ"

就越是縈繞在腦子裡!!

www.cococomic.com

公主

還有93人!!

唔…

哦可惡

哈哈

明明不是認真的…
明明應該
集中於比賽才可以

——但是

景色和
歌曲一起

漸漸地消失
在後面——
這種感覺

雖然身體很累

哈哈

哈哈

哈

www.cococomic.com

10
很不可思議
非常舒服…!!
「爬坡就是節奏」
練習的時候
今泉同學這麼跟我說…
生徒会汉化组
這也是節奏嗎
之前後門坡也是
這樣登上來的吧
ぜぇぜぇ
www.cococomic.com

!!

後面來了一個人

氣勢很可怕哦

內側由我來擋住

沒關係上坡時速度越快的傢伙就越容易抑制!!

稍微擋一下路

他就會因為自身的重量而煞車

上坡時回轉數一旦降下來

就不能這麼容易恢復!!

在左轉彎結束的時候開始作戰小心一點——

哈哈

公主

生徒会汉化组

www.cococomic.com

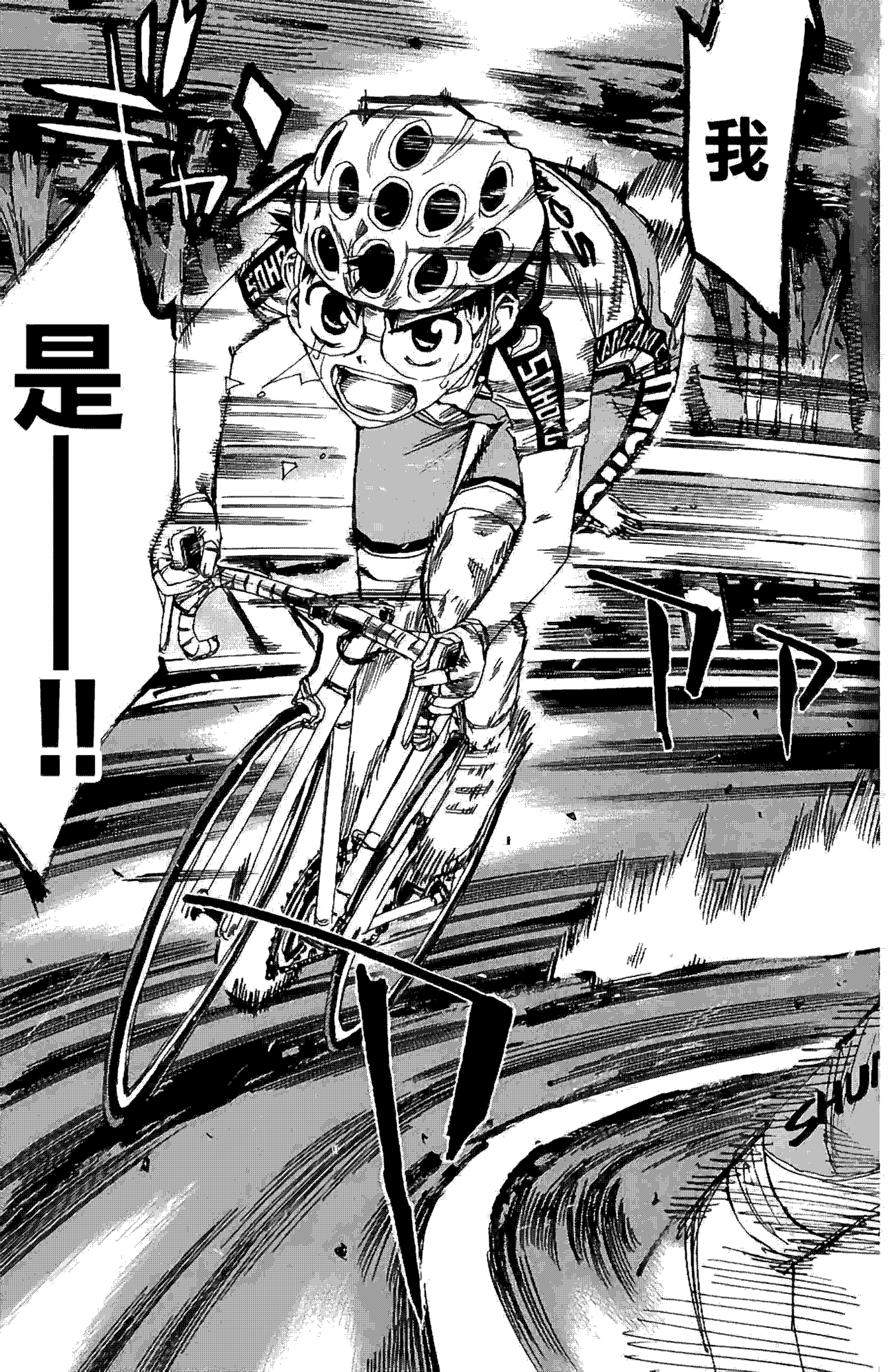

www.cococomic.com

公主!!

生徒会汉化组

www.cococomic.com

由生徒会汉化组制作
如喜欢本作品 请支持正版
转载请保留本页信息
生徒会汉化组
翻譯：小河 小龍包子
嵌字：柿子
繁化：KA
監督：夏娜的迷
急招校對 有意者請加QQ707253291
www.cococomic.com